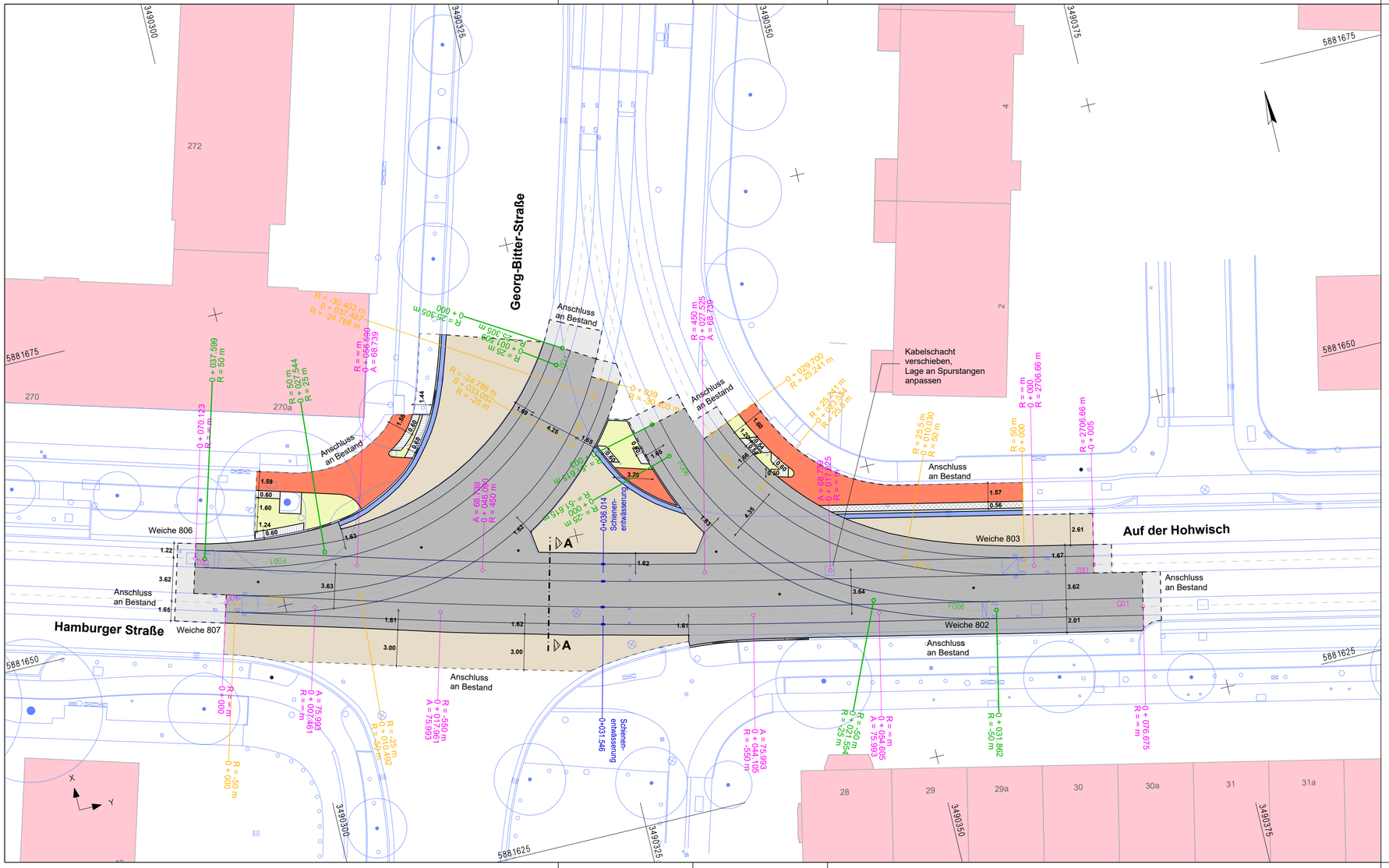

Nr.	Art der Änderung	Datum	bearbeitet

Die Senatorin für Bau, Mobilität und Stadtentwicklung

Contrescarpe 72, 28195 Bremen

Freie Hansestadt Bremen

Auf Vereinbarkeit mit den Vorschriften der Straßenbahn- Bau- und Betriebsordnung vom 11.Dezember 1987 (BOStrab) in der aktuell gültigen Fassung geprüft.

Die Senatorin für Bau, Mobilität und Stadtentwicklung

Bremen, den _____ technische Stadtbahnaufsicht

Zeichenerklärung

	Gebäudebestand		geplante Gleisachse		Entwässerungskasten		
	Fahrbahnbeton		Vermessung		Grenzzeichen SH2		
	Anschlussbereich		Grundlagen GeoInfo		Betonrinnenstein		
	Asphalt		Materialwechsel		Natursteinkleinpflaster		
	Rechteckpflaster rot		Anschluss an Bestand		Rippenplatten		
	Rechteckpflaster grau						

Bremer Straßenbahn AG

Flughafendamm 12, 28199 Bremen, Telefon 0421 / 55 96-0

BSAG

Straßenbahntechnisch einverstanden

Bremen, den _____ überprüft _____ Betriebsleitung gemäß BOStrab

Projekt : Gleisdreieck Georg-Bitter-Straße

Ausführungsplanung
Lageplan

Planungsstand 16.12.2025 Datum der Planausgabe 08.05.2026

Abt. / FB	INFRASTRUKTURPLANUNG		
bearb./Datum	E33 | Rabenhorst | 12/2025		
geprüft/Datum	E3 | Stolz | 08.12.2025		
Dateien	250313-Lageplan AP_a	Anlage/ Az.	
Projektordner	003-GD Georg-Bitter-Straße-W802+803W806+807_2026	Anlage - Nr. : 3.1	
Maßstab 1 : 250	Kartengrundlage: Vermessung aus 02/2023: Ingenieurbüro Bruns; ALK-Daten aus 2021: Geo-Information Bremen		